

Impacte de la nostra activitat

Memòria 2022

Compromeses amb el benestar de les persones en una societat més inclusiva



Índex

Editorial	03
Qui som	04
A qui atenem	05
Com estem organitzats	07
Rendició de comptes	08
Com treballem	12
Àmbits d'actuació:	
· Salut Mental	14
· Drets i Suports	16
· Serveis Socials	18
· Inclusió Laboral	20
· Especialitats de Salut	22
· Institut Docència	24
Fets rellevants	25



Editorial

L'any 2022 ha esdevingut a Pere Claver Grup un any marcat profundament pel nostre ferm **compromís envers les persones, la nostra raó de ser**: envers les persones que atenem, les que formem part de la nostra organització i les que, en xarxa, impulsem el tercer sector i l'economia social amb voluntat de transformació social.

Enguany, hem prestat especial atenció a l'increment notable que han experimentat les demandes de salut mental de la població, sent els i les adolescents el segment de la ciutadania que de manera més creixent està patint malestar emocional, sobretot des de la pandèmia de la Covid.

Davant d'aquest escenari, a la nostra organització **hem fet un esforç en recursos propis per reforçar la prevenció i l'atenció de problemes de salut mental, amb especial incidència entre els i les joves**. Els acompanyem a través d'iniciatives com el **Konsulta'm**, que dona atenció especialitzada en salut mental sense cita prèvia, gratuïta i confidencial, o **Ocell de Foc**, programa impulsat per la Direcció General d'Economia Social i Solidària, el Tercer sector i les Cooperatives del Departament d'Empresa i Treball de la Generalitat de Catalunya, el qual ofereix atenció a joves per millorar la seva autonomia i desenvolupar el seu projecte d'inserció sociolaboral.

Al llarg del 2022, també ens hem sumat a les **reivindicacions del sector per un finançament públic just per als serveis socials** que doni resposta a les necessitats de les persones, els i les professionals i les entitats. La nostra organització ha aprofitat qualsevol millora en el finançament públic dels serveis que prestem per explorar la manera **de facilitar la seva translació a unes millors condicions laborals**.

També ha estat un any de **creixement en aliances**, com la nostra adhesió al novembre al **Grup Empresarial d'Economia Social Clade**. La nostra incorporació com membres reforça la presència i el compromís del Grup Clade en el sector de la salut i el benestar, alhora que fomenta noves oportunitats i sinèrgies entre les entitats membres per abordar els reptes de futur en l'**economia social**.

I posem en valor també l'ampliació d'acords de col·laboració establerts des del nostre Institut Docència, Recerca i Innovació per continuar promovent la difusió de la nostra expertesa i la investigació des d'una dimensió interdisciplinària. A més, hem promogut iniciatives com l'Impulsem, un programa per desenvolupar i donar suport a **projectes d'innovació** en l'àmbit de la salut mental i la discapacitat intel·lectual a la nostra organització.

Per últim, el final del 2022 ha estat marcat per dos aspectes molt significatius per tots i totes nosaltres: el tret de sortida de la commemoració del nostre **75è aniversari** i la presentació interna de la nostra **nova identitat corporativa**, que integra i cohesiona la nostra organització sense renunciar a la riquesa dels nostres equips, serveis i programes. Dos fets que representen el nostre llegat històric i el nostre futur, i que reafirmen **el que avui és Pere Claver Grup: una entitat compromesa amb les persones i amb una societat més inclusiva**.

Desitjo que aquesta memòria i el nostre projecte et resulti interessant.

Moltes gràcies.



Carles Descalzi
Gerent

Qui som

Som una organització de l'**economia social**, amb **75 anys d'història**, que contribuïm a la recuperació i al **desenvolupament del projecte de vida** de les persones amb problemes de salut mental i amb discapacitat intel·lectual.

Les acompanyem a través del **vincle emocional** i amb un **enfocament comunitari** centrat en la persona i des d'una perspectiva integral que contempla la **salut mental**, els **serveis socials**, els drets i suports, les **especialitats de salut** i la **inclusió laboral**.

L'impacte de la nostra activitat

49.595

Persones ateses

418

Persones assistides
jurídicament

156.295

Visites realitzades

334

Professionals

23

Centres de treball

72

Places residencials

15

Habitatges

197

Persones usuàries
Servei Ocupacional

78

Insercions en
empresa ordinària

86

Persones
voluntàries

433

Assistents a cursos i
jornades

75 anys

Origens a Montjuïc
de la mà del jesuïta
Lluís Artigues

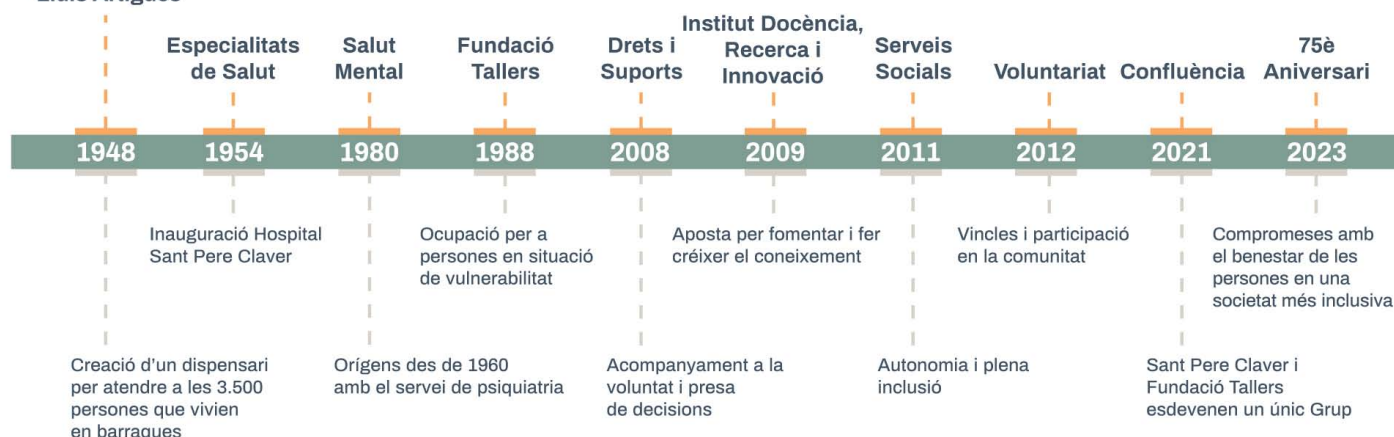

A qui atenem

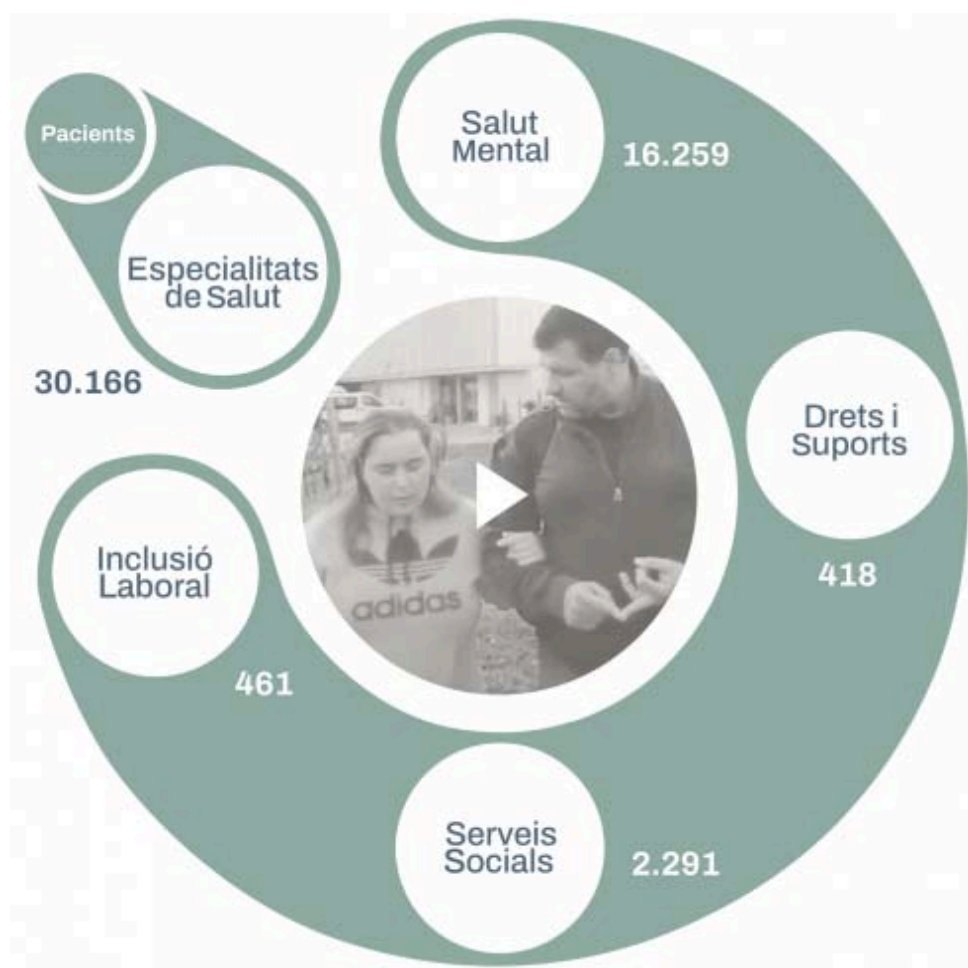

Àmbits d'actuació i nombre de persones ateses

Coneixem la seva història

"Poco a poco vas consiguiendo los retos que te propones"



Jonatan Sánchez
Serveis Socials

"A Tàctil es pretén que tothom tingui dret i oportunitats per treballar. Ens ajudem, compartim i vetlem per la feina ben feta"



Michaela Gómez
Inclusió Laboral

"El vincle és la connexió humana que m'ha retornat la dignitat"



Guillermo Bono
Serveis Socials

"Posar-se al servei de l'altre i treballar perquè sigui millor és una experiència extraordinària"



Eduard Comalada
Voluntariat

"Em sento acollida i sento que algú m'escolta"



Meritxell Muñoz
Drets i Suports

"Ara tinc una estabilitat i una autonomia que abans no tenia"

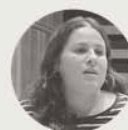

Míriam Montes
Drets i Suports

"Observar y escuchar son imprescindibles para crear el vínculo de confianza con las personas que acompañas"



Valeria Zamalloa
Voluntariat

"Me han enseñado a vivir. A seguir adelante y a no denigrarme"



Carmen Nieto
Drets i Suports

"Si no tens una xarxa social, familiar o laboral, acabar al carrer és molt fàcil. Qualsevol pot acabar al carrer"



Rafael Vilalta
Serveis Socials

"Participar en el Conciertem em fa feliç. M'agrada veure tothom content i ballant"



Quim Díaz
Serveis Socials

Com estem organitzats

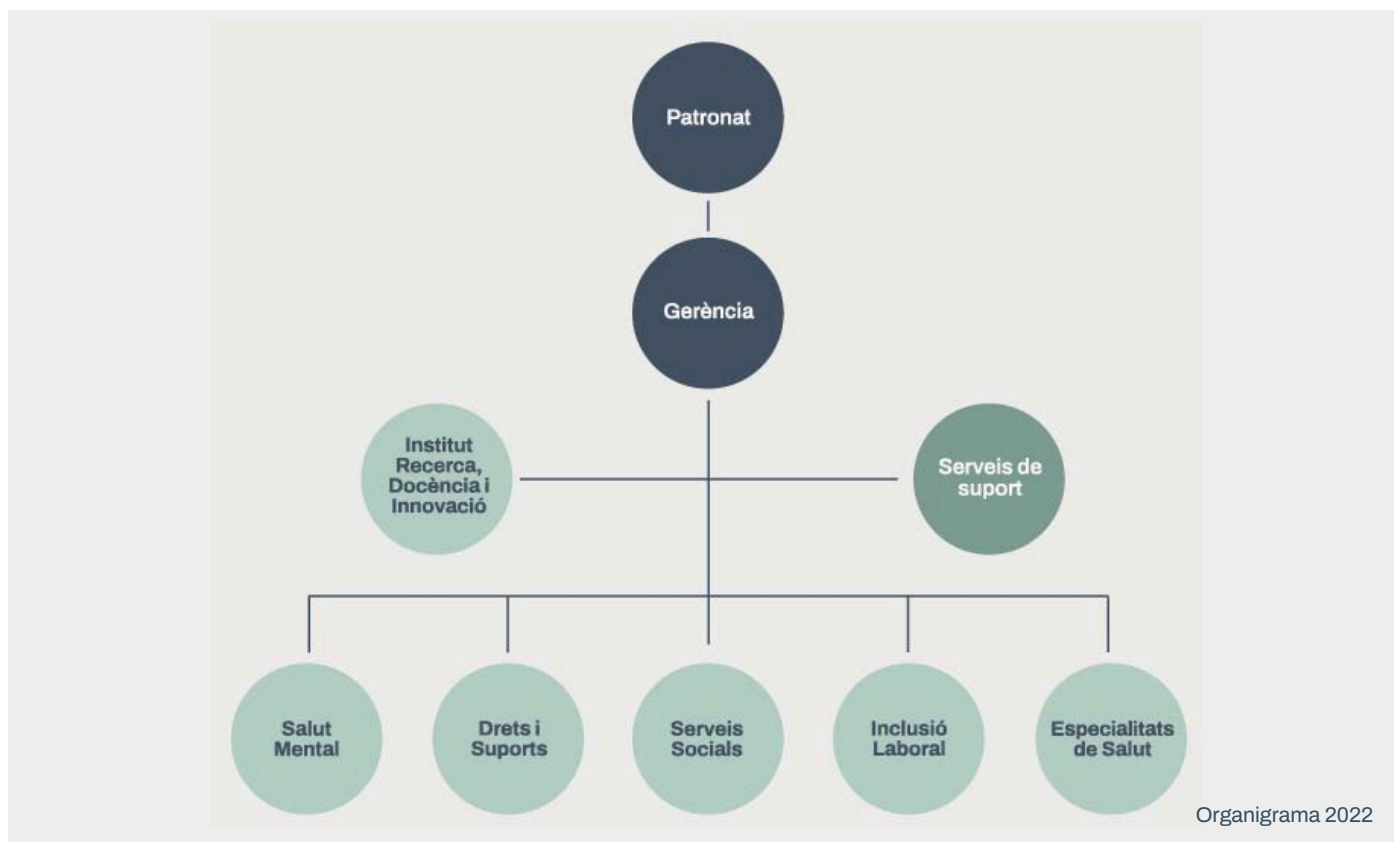

Pere Claver Grup està integrat per 8 entitats amb personalitat jurídica pròpia, però que funcionen com a una única organització. Les 4 principals entitats que integren el Grup són:

- La Fundació Sanitària Sant Pere Claver: origen del Grup i des de la qual es presten els serveis sanitaris de salut mental i l'atenció mèdica d'altres especialitats.
- La Fundació Lluís Artigues: entitat que acompanya a persones a promocionar, desenvolupar i exercir els seus drets per preservar la seva dignitat i fomentar la seva autonomia.
- Sant Pere Claver-Fundació de Serveis Socials: entitat que aglutina els programes i serveis socials de la nostra organització que ofereixen els suports necessaris perquè les persones en risc d'exclusió social puguin dur a terme el seu projecte de vida en la comunitat.

- Fundació Tallers: organització des de la qual es gestiona el centre especial de treball i la resta de programes d'inclusió laboral.

Tanmateix, en el nostre funcionament ordinari, totes les entitats del Grup funcionen integrades en una única estructura organitzativa i mitjançant processos comuns. Som una única entitat perquè compartim:

- Una missió, una visió i uns valors amb els quals ens identifiquem tots.
- Un únic òrgan de govern (Patronat).
- Una única Gerència i un Comitè de Direcció comú.
- Uns serveis transversals de suport a la gestió comuns.
- Un model de gestió.
- Un Codi ètic.

Rendició de comptes

Ingressos per entitats

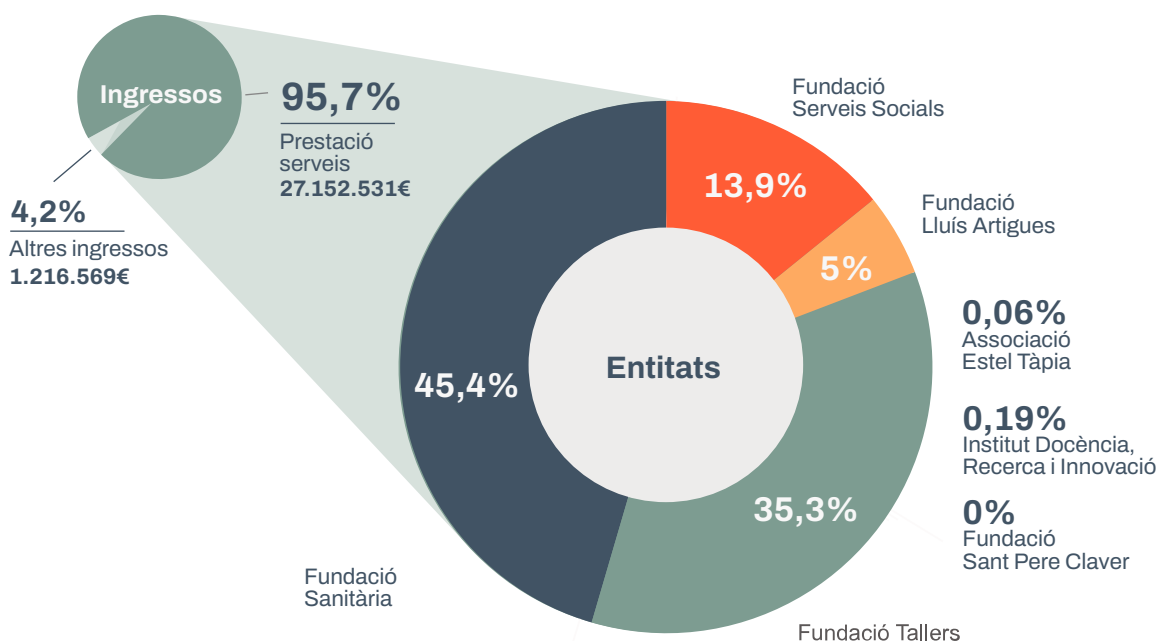

Balanc

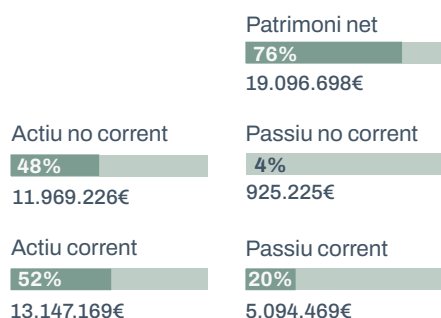

Pèrdues i guanys

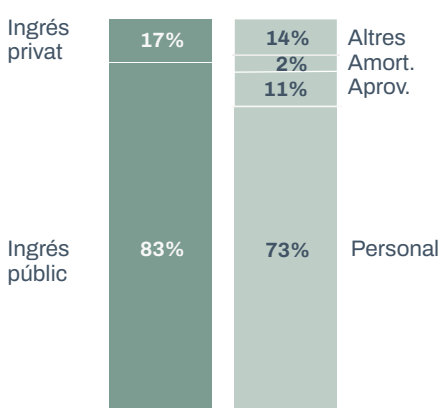

Ingressos

28.359.163€

Despeses

27.443.097€

Marge d'exploació

916.066€

Sant Pere Claver - Fundació Sanitària

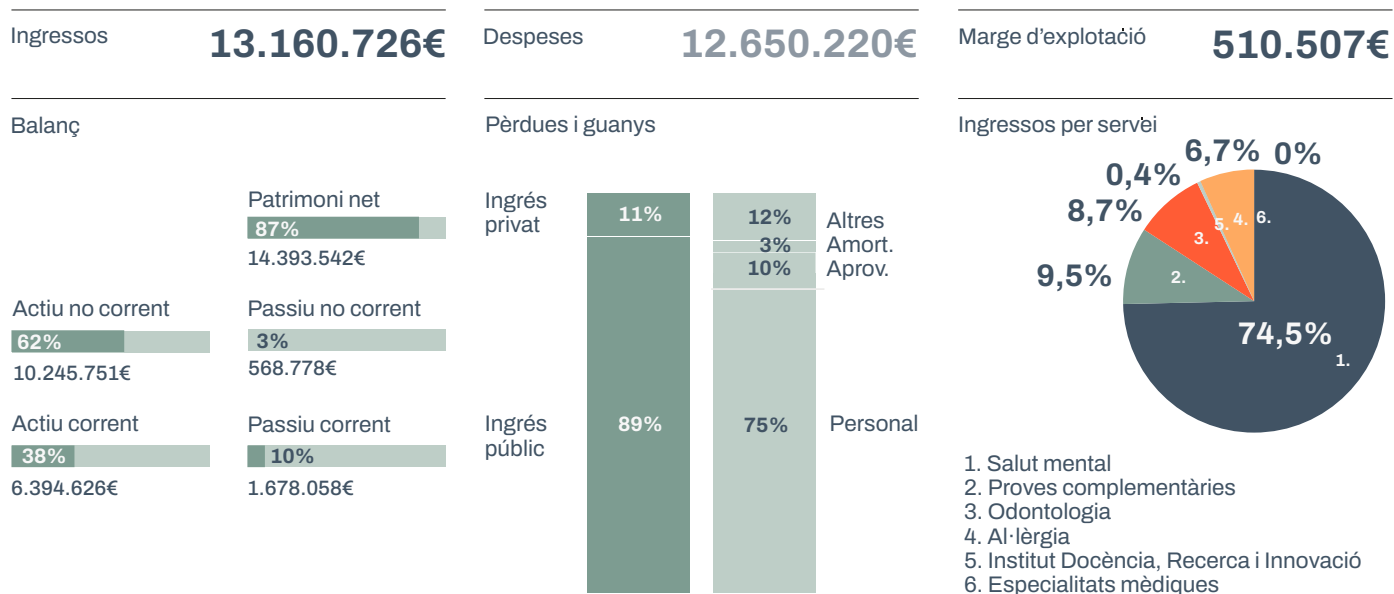

Fundació Lluís Artigues

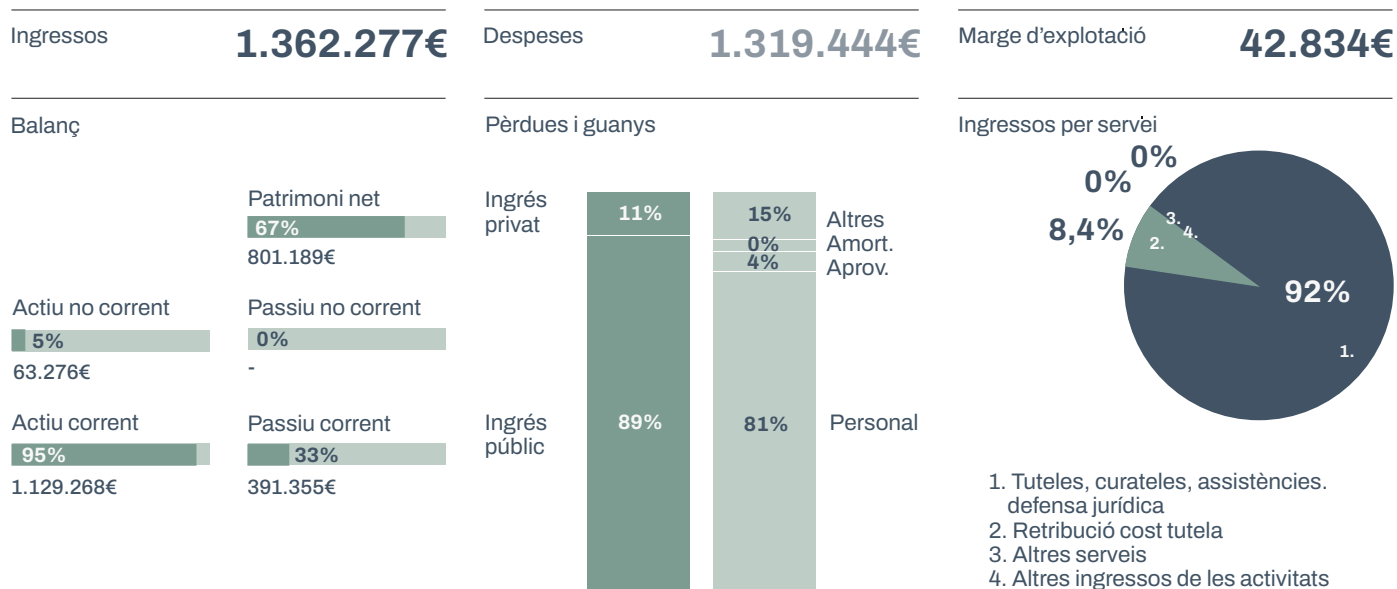

Sant Pere Claver - Fundació Serveis Socials

Ingressos **3.943.299€**

Despeses **3.906.881€**

Marge d'exploració **36.418€**

Balanç

	Patrimoni net	
	18%	
	411.126€	
Actiu no corrent	Passiu no corrent	
16%	11%	
376.514€	243.200€	
Actiu corrent	Passiu corrent	
84%	72%	
1.911.455€	1.633.642€	

Pèrdues i guanys

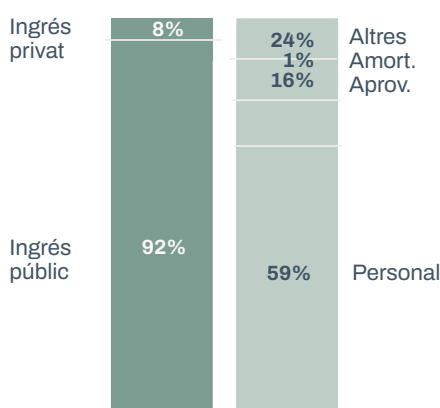

Ingressos per servei

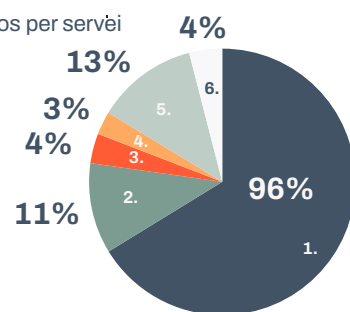

1. Serveis Residencials
2. Serveis Comunitaris
3. SSASJE
4. Club Social
5. UTE'S i altres
6. Altres ingressos

Fundació Sant Pere Claver

Balanç

	Patrimoni net	
	100%	
	55.077€	
Actiu no corrent	Passiu no corrent	
0%	0%	
-	-	
Actiu corrent	Passiu corrent	
100%	0%	
55.077€	-	

Pèrdues i guanys

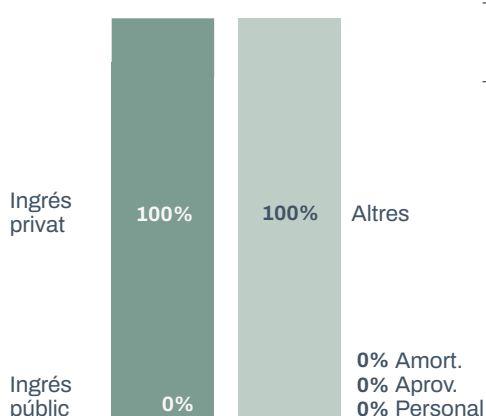

Ingressos **30.066€**

Despeses **29.763€**

Marge d'exploració **303€**

Inclusió laboral - Fundació Tallers

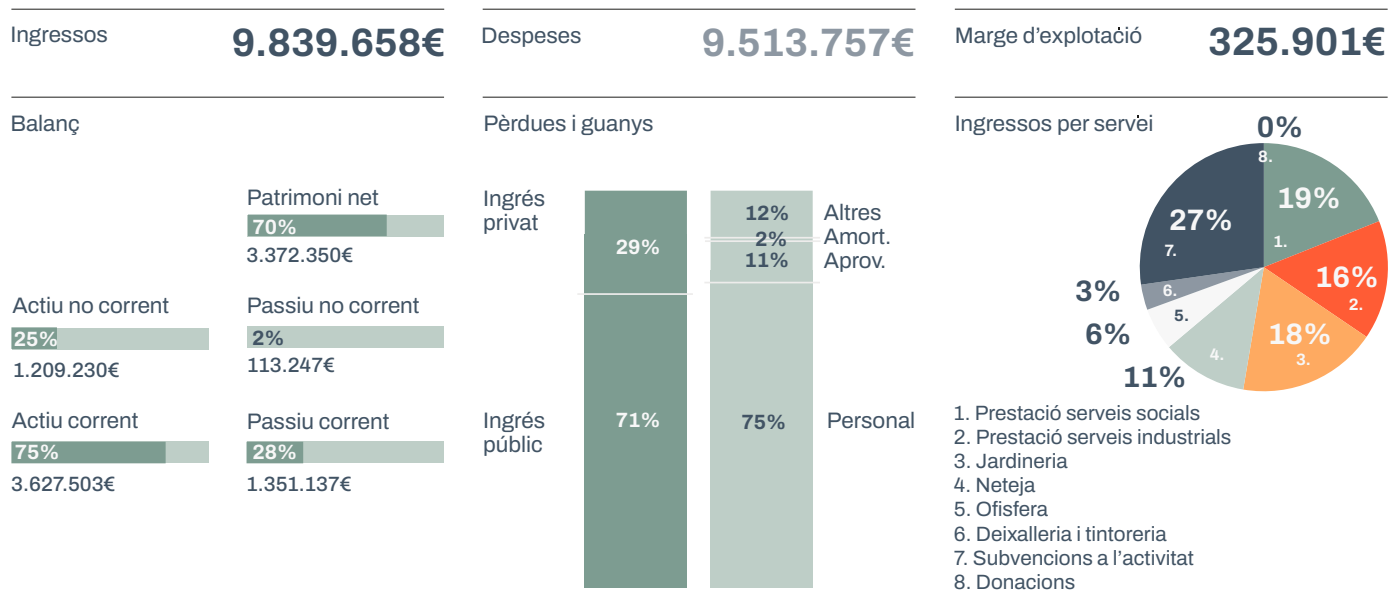

Associació Estel Tàpia

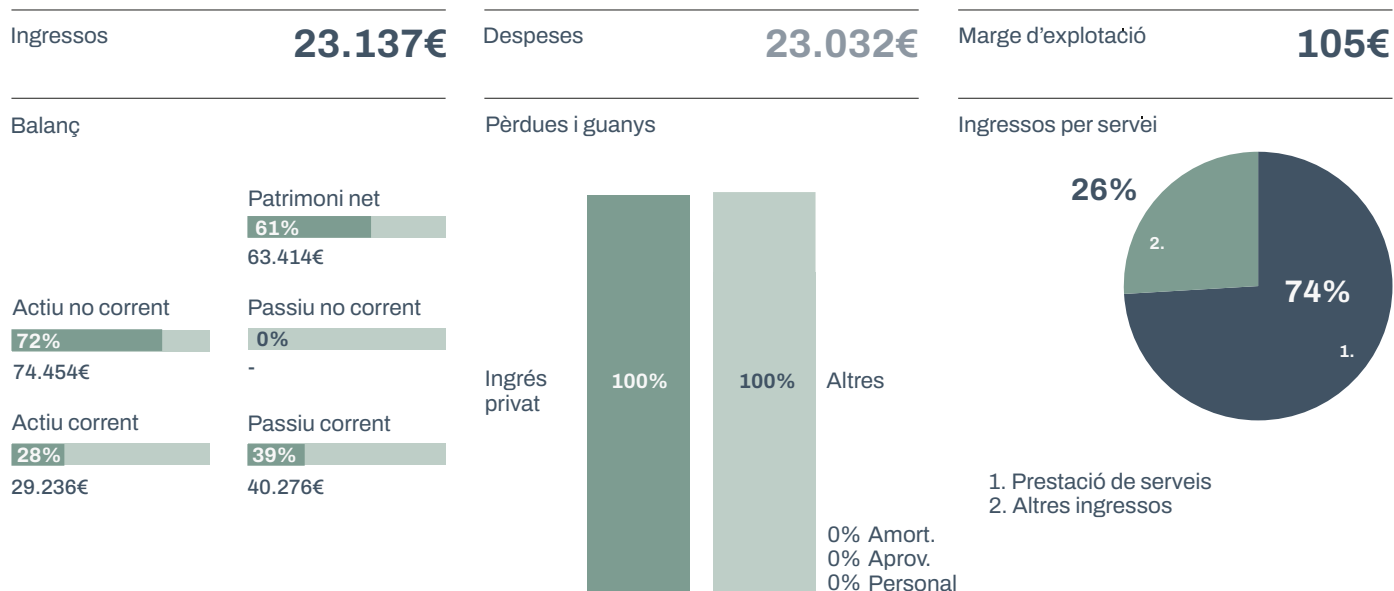

Com treballem



Qualitat

- Comptem amb el Segell d'Excel·lència Europea EFQM 400, un reconeixement al nostre compromís en la recerca per la millora constant dels serveis per atendre les demandes dels nostres grups d'interès.
- Els nostres serveis també compten amb la certificació ISO 9001 que avala els nostres sistemes de gestió de la qualitat.
- Ens hem fixat com a objectiu millorar la seguretat i la salut en el treball i certificar-nos pròximament amb l'ISO 45001, així com esdevenir una empresa saludable.



Sostenibilitat

- Som una organització conscient, responsable i sostenible, contribuint així als Objectius de Desenvolupament Sostenible.
- Conscient perquè estem connectats amb les demandes de la ciutadania. Responsable perquè actuem en conseqüència i en compromís amb el nostre propòsit. I sostenible perquè ho fem amb la voluntat de perdurar.



Transformació digital

- Estem definint l'estratègia de dades i transformació digital que implantarem en els propers 5 anys, i treballem amb desenvolupaments informàtics propis i adaptats a les necessitats dels equips professionals i de les persones que atenem.

Ens ajudes a millorar?

Amb la teva opinió, busquem oferir un millor servei. Moltes gràcies!



Qualitat

- Durant el 2022 hem destinat gairebé 45.800€ a 250 accions formatives amb un total de 1.195 assistències, 5.569 hores dins horari laboral i 5.138 hores fora d'horari laboral.
- Sessions clíniques setmanals i supervisions d'equips.
- Formem més de 90 professionals en pràctiques i difonem el nostre coneixement a través de l'Institut de Docència, Recerca i Innovació.
- El nostre Comitè d'Ètica Assistencial ha elaborat el "Llibre de casos" amb la finalitat de: fer un exercici de transparència amb la ciutadania sobre aquells casos que hem atès, afavorir una cultura de la bioètica i, en tercer lloc, aspirar a ser un marc de referència orientatiu en la bioètica.



Innovació

- A través de l'Institut de Docència, Recerca i Innovació hem creat el programa "Impulsem" Innovació Social per donar suport a projectes d'innovació. Aquests projectes neixen de la creativitat i el compromís dels i les professionals per millorar l'atenció a les persones ateses i usuàries. Aquesta convocatòria està dotada de 60.000 € a l'any per l'execució de projectes.



Diversitat, inclusió i equitat

- Estem compromesos amb la igualtat entre dones i homes, amb la no discriminació per qualsevol raó, i en la lluita contra la pobresa i les desigualtats socials que posen en perill que les persones puguin exercir amb llibertat els seus drets, accedir en igualtat de condicions als serveis de salut i als serveis socials, i desenvolupar els seus projectes de vida.



Bon govern

- Actuem d'acord amb el nostre codi ètic i el nostre codi de bon govern.
- Apostem pel desenvolupament de la transparència i la rendició de comptes als nostres grups d'interès: administracions públiques, persones ateses, familiars, persones voluntàries, professionals, proveïdors i socis.
- Creiem en la cooperació més que en la competència, raó per la qual treballem en col·laboració amb les administracions públiques, amb la societat civil i amb altres organitzacions sanitàries i socials.



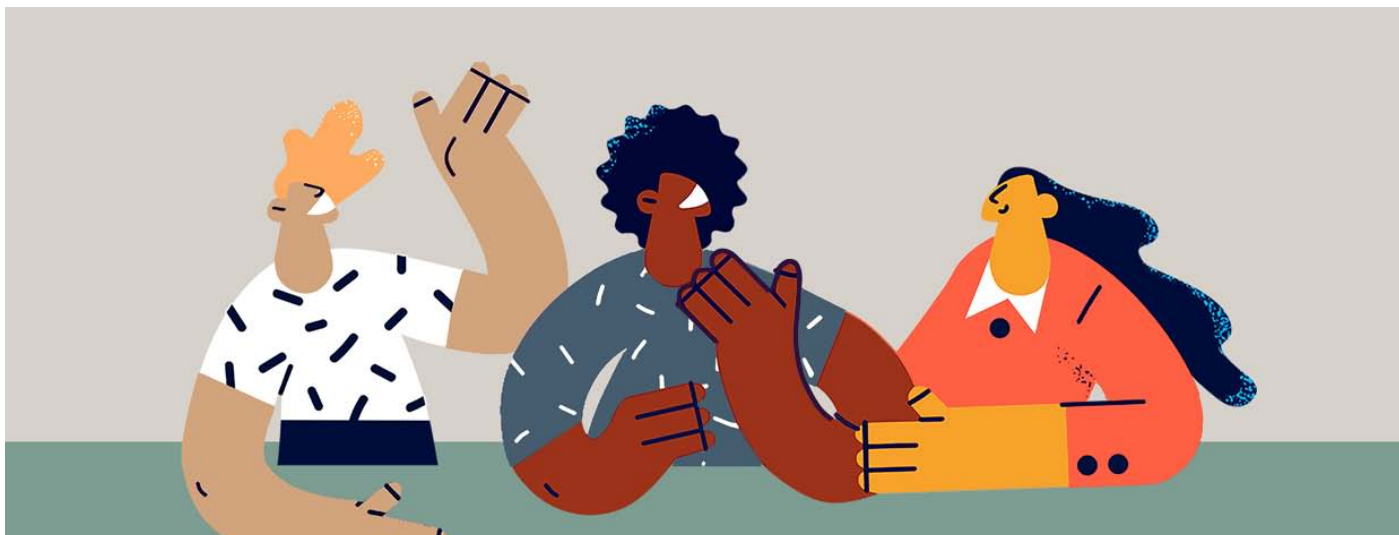

Salut Mental

Relació terapèutica a través dels vincles

Persones beneficiàries

16.259

Professionals

111

Programes i serveis

- Centre Salut Mental Infantil i Juvenil Sants-Montjuïc
- Konsulta'm
- Programa Kidstime
- Equip d'Atenció al Menor
- Hospital de Dia per a Adolescents
- Unitat Psicoteràpia Psicoanalítica Infants i Joves
- UTEVI
- Centre Salut Mental Adults Sants
- Centre Salut Mental Adults Montjuïc
- Unitat Psicoteràpia i Psicoanalítica Adults
- Servei d'Atenció Psicopatològica i Psicosocial a Immigrants i Refugiats
- Programa per a persones sense llar
- Transtorns de la Conducta Alimentària

El nostre model assistencial en salut mental pretén entendre i atendre la persona en la seva integritat: en la comprensió psicològica, biològica i social de l'individu i els seus patiments emocionals de forma holística, com un tot. Les relacions interpersonals i els factors socials interactuen amb els factors genètics, psicològics, biològics i ambientals, condicionant-se mútuament.

Per això, procurem oferir una relació terapèutica interpersonal, humana i propera basada en el respecte i el foment de l'autonomia i la recuperació: des del reconeixement de la capacitat individual per prendre decisions sobre la manera com la persona vol ser tractada. En aquest sentit, proporcionem suport, orientació i informació també a les famílies perquè participin del procés terapèutic i ajudin a garantir un abordatge integrador i ben coordinat. També treballem en estreta col·laboració amb la resta dels serveis de la xarxa pública de salut, entitats socials i educatives per facilitar la comunicació i el benestar de la persona i la seva família i l'exercici dels seus drets socials i de participació.

La salut mental a la nostra institució té un clar enfocament comunitari com a element terapèutic que fomenta la inclusió, el sentiment de pertinença i el desenvolupament de l'individu. El model d'intervenció neix d'un abordatge comunitari que incideix tant en l'entorn humà de la persona com en les relacions socials, de treball i de formació, en la millora de la relació interpersonal i de les capacitats pròpies per al seu desenvolupament, tot i posant èmfasi en els aspectes psicoterapèutics de l'atenció a la salut mental.

La relació, entesa com la base de tota activitat clínica, precisa una mirada humana que legítimi el patiment de la persona des de la comprensió i no des de l'estigma, permetent el vincle de confiança, base de tota relació terapèutica.

Consulta els organismes, institucions i entitats col·laboradores en els nostres projectes socials:

El programa Lighthouse està subvencionat per l'Ajuntament de Barcelona, en l'àmbit d'activitats i serveis de districte i de ciutat.



El programa Trastorns de la Conducta Alimentària està subvencionat per la Fundació "la Caixa".



El projecte "UTEVI: Intervenció preventiva de trastorns de personalitat en nens" està subvencionat pel Departament de Salut per al foment de la salut i el suport als pacients i les famílies.





Drets i Suports

Acompanyament a la presa de decisions per l'exercici de la capacitat jurídica

Persones beneficiàries

386

Professionals

35

Programes i serveis

Servei d'assistència a l'exercici de la capacitat jurídica:

- Tutela: 249 persones ateses
- Curatela: 67 persones ateses
- Assistència: 31 persones ateses
- Assistència representativa: 46 persones ateses
- Defensa judicial: 19 persones ateses

Servei d'assessorament a persones, famílies i professionals:

- Persones amb necessitats de suport que han fet ús del servei: 99
- Xerrades informatives a famílies i professionals: 8

Acompanyem i donem suport a les persones majors d'edat amb diagnòstic de salut mental, discapacitat intel·lectual o discapacitat derivada del procés d'envelliment que puguin necessitar suport jurídic, econòmic i/o social per exercir la seva capacitat jurídica. Vetllem pels seus drets, el seu benestar i la promoció de la seva autonomia personal. Donem suport a la presa de decisions i ho fem a partir de la voluntat, desitjos i preferències de les persones ateses.

A partir del 3 de setembre del 2021, els suports es proporcionen seguint les indicacions de la reforma legislativa estatal i catalana per apropar-se als dictats de la Convenció de Nacions Unides dels Drets de les Persones amb Discapacitat. L'assistència esdevé el mecanisme principal de suport, reemplaçant la tutela, la pàtria potestat prorrogada i fins i tot la curatela, en el territori català.

El nostre equip multidisciplinari fa anys que ve desenvolupant el model d'atenció centrat en la persona, a través del projecte de treball individualitzat i amb perspectiva d'atenció comunitària.

Oferim un servei d'assessorament a persones, famílies i professionals enfocat a informar-les i acompanyar-les sobre els canvis adoptats al nostre sistema legislatiu en relació als drets de les persones amb discapacitat. També les orientem sobre els procediments per sol·licitar suports per l'exercici de la capacitat jurídica.

El principal repte del 2022 ha estat l'adaptació del servei, transitant d'un model basat en la substitució de la presa de decisions a un model basat en la provisió de suports per garantir els drets de les persones i la seva autonomia. Per assolir aquesta fita ha estat cabdal: la immersió formativa en la reforma legislativa que afecta als drets de les persones amb discapacitat; i la revisió i replantejament dels procediments i models d'atenció de les persones amb necessitats de suport a l'exercici de la seva capacitat jurídica i, en definitiva, a la presa de decisions.

Consulta els organismes, institucions i entitats col·laboradores en els nostres projectes socials:

L'àmbit de Drets i Suports ha rebut la subvenció per part de la Fundació Obra Social la Caixa concedida a Convocatòries de Projectes Socials per territori.





Serveis Socials

Promovem l'autonomia, la participació i la plena inclusió de les persones

Persones beneficiàries

2.291

Professionals

130

Programes i serveis

- Centre Residencial d'Inclusió Cal Muns i Pis d'Inclusió Social
- UTE Primer la Llar
- Residència Tres Pins
- Centre de Dia Tres Pins
- Habitatges d'inclusió
- Programa de Suport a l'Autonomia a la Pròpia Llar
- Programa d'Atenció a Casa
- UTE Dar Chabab – Centre de Dia La Casa dels Joves
- SASSJE
- Llars amb suport
- Participació Comunitària
- Oci i Cultura Inclusiva
- Suport Socioeducatiu a l'Habitatge
- Servei de Voluntariat
- Serveis de Suport a la Vida Independent
- Servei Ocupacional Santa Coloma
- Servei Ocupacional Badia
- Teixim Vincles
- Servei postlaboral: l'envelliment i deteriorament en les persones amb discapacitat i trastorn mental
- Ocell de Foc SMLC
- Casa Meva

www.pereclaver.org

Els Serveis Socials de Pere Claver Grup conformen un conjunt de programes i serveis adreçats a atendre a persones en risc d'exclusió social derivats de la seva condició i situació en el moment d'atendre-les. Així, ens adreçem principalment a col·lectius amb diagnòstic en salut mental, discapacitat intel·lectual i vulnerabilitat social (per exemple, sense accés a una llar o persones que viuen un procés migratori forçat) quan la seva situació actual requereix de l'acompanyament d'un tercer en diferents àmbits: habilitats pròpies per a la vida diària i autònoma, estabilitat clínica i emocional, accés al mercat laboral i formatiu i accés a un habitatge, entre d'altres.

Des de la nostra entitat treballem per a la defensa de la igualtat d'oportunitats i la lluita constant contra l'estigma social i apostem per l'empoderament de les persones ateses. Així doncs vetllem per l'exercici dels seus drets, incloent l'acompanyament pel seu benestar, la seva autonomia i l'afavoriment de la inclusió a través de diferents programes i serveis especialitzats, integrals i amb una mirada holística.

Ser protagonista actiu de la pròpia història de vida, participar en la vida de la comunitat i exercir –de la manera més plena possible– els drets i els deures com a ciutadà i ciutadana sota els principis d'igualtat d'oportunitats i no discriminació. Aquests són els objectius que promovem per millorar la intervenció socioeducativa i fomentar la vida autònoma i a la comunitat.

Des d'una mirada integral i orientada a la recuperació, i en col·laboració amb els altres agents de la comunitat, potenciem la capacitat de l'individu per prendre decisions i articulem amb cada persona els suports necessaris per acompanyar-la en el seu projecte de vida, per poder realitzar aquelles activitats a les quals aspira.

El model d'acompanyament es basa en els suports autodirigits, la defensa de drets, el model comunitari, partint sempre de la generació del vincle interpersonal i d'identificació i participació del servei des d'on se l'acompanya.

Consulta els organismes, institucions i entitats col·laboradores en els nostres projectes socials:

El programa d'Habitatges inclusió compta amb el suport de l'Agència de l'Habitatge amb una subvenció corresponent a la Xarxa d'habitatges d'inserció social.



Agència de l'Habitatge
de Catalunya

El Servei de Suport a la Vida Independent per a persones amb problemes de salut mental està subvencionat per l'Ajuntament de Barcelona, per activitats i serveis de districte i de ciutat.



Ajuntament
de Barcelona

El projecte d'acció comunitària inclusiva Teixim Vincles està finançat amb el suport del Departament de Drets Socials, la Fundació "la Caixa" i la Diputació Barcelona.



Generalitat de Catalunya
Departament
de Drets Socials



Fundació "la Caixa"



Diputació
Barcelona

El "Servei postlaboral: l'envelliment i deteriorament en les persones amb discapacitat i trastorn mental" és un projecte finançat amb el suport de la Fundació "la Caixa".



Fundació "la Caixa"

Casa Meva és un projecte que compta amb el recolzament del Govern d'Espanya, a través del Plan de Recuperación, Transformación y Resiliencia, amb fons del programa NextGenerationEU, de la Unió Europea.



Plan de
Recuperación,
Transformación
y Resiliencia



Inclusió laboral

Treball digne

Persones beneficiàries

461

Professionals

333

Programes i serveis

- Centre Especial de Treball:
Inclusió laboral. Serveis de jardineria, manipulació industrial, gestió documental, gestió de residus, neteja. Tàctil Tintories.
- Servei d'Inserció Laboral:
Borsa de treball, acompanyament a la inclusió en l'empresa ordinària i treball amb suport.
- Formació dual: Programa Singulars, formació i feina per a joves amb diagnòstic de trastorn mental.

A través de la confluència amb la Fundació Tallers generem oportunitats socials i laborals a les persones amb discapacitat intel·lectual i/o problemes de salut mental perquè tinguin les mateixes oportunitats que tothom: treballar, conviure i gaudir vivint amb la millor plenitud. Per a aquestes persones, l'ocupació laboral és un factor determinant per construir el seu projecte de vida. També oferim serveis a les empreses i les ajudem a assolir una contractació responsable, a complir amb les clàusules socials de la contractació pública o les mesures alternatives a la contractació de persones amb discapacitat que estableix la Llei general de persones amb discapacitat.

En el Centre Especial de Treball, la persona amb discapacitat desenvolupa una activitat productiva remunerada, fomentant la seva autonomia personal i professional i la seva inclusió en la comunitat.

Des del Servei d'Inserció Laboral oferim un servei integral d'orientació i suport a la inserció laboral de les persones amb discapacitat i/o problemes de salut mental, amb suports especialitzats i adaptats a les necessitats tant de les persones ateses com de les empreses col·laboradores.

A través del Programa Singulars, inspirat en la formació dual, oferim un contracte de formació i aprenentatge a joves amb problemes de salut mental i/o discapacitat que facilita la formació en un entorn laboral.

Com fets rellevants del 2022 en el nostre àmbit d'inclusió laboral, destaquem l'increment de places de professionals de l'Equip Multidisciplinari de Suport (EMS) a les persones, el qual garanteix un major número d'hores d'atenció directa i individualitzada a les persones treballadores del CET per al seu creixement personal, atenció a les seves famílies i dedicació a l'itinerari personal per a la inclusió laboral. També durant aquest any ha sigut destacable la modernització dels serveis industrials gràcies a la col·laboració de Fundació Once, la qual ha subvencionat un projecte per

adquirir nova maquinària que millora el centre de treball. I per últim, destaquem les pràctiques en empreses ordinàries: oportunitats reals de feina i expectatives d'un futur millor.

Després de mesos complexos a causa de les mesures de protecció per la Covid, el projecte SIOAS durant el 2022 va viure un moment de reactivació en el procés d'inserció de persones amb problemes de salut mental i/o discapacitat en el mercat ordinari de treball. En total, 16 persones van participar en la realització de pràctiques laborals, de les quals 4 van passar a ser professionals de les empreses on van realitzar les pràctiques.

Consulta els organismes, institucions i entitats col·laboradores en els nostres projectes socials:

Subvenció a centres especials de treball per a actuacions sobre llocs de treball ocupats per persones amb discapacitat, de foment de la integració laboral de persones amb discapacitat contractades en centres especials de treball, línia 1. S'han subvencionat tant el CET de Santa Coloma de Gramenet com el de Badia del Vallès:

Aquesta actuació està impulsada i subvencionada pel Departament d'Empresa i Treball i finançada pel Fons Social Europeu com a part de la resposta de la Unió Europea a la pandèmia de la COVID-19.



Subvenció destinada a les accions d'acompanyament especialitzat i de suport sociolaboral de les persones amb discapacitat dels centres especials de treball (equips multidisciplinaris de suport, EMS). S'han subvencionat tant els EMS de Santa Coloma de Gramenet com els de Badia del Vallès:

Aquesta actuació s'ha finançat amb fons rebuts del Servei Públic d'Ocupació Estatal, amb el suport del Departament d'Empresa i Treball.



Suport als llocs de treball ocupats per persones amb discapacitat afectades per envelliment prematur en centres especials de treball. S'han subvencionat tant el CET de Santa Coloma de Gramenet com el de Badia del Vallès:

Aquesta actuació s'ha finançat amb fons rebuts del Servei Públic d'Ocupació Estatal, amb el suport del Departament d'Empresa i Treball



Subvenció Projectes Singulars (SOC-SINGULARS):

Aquesta actuació està promoguda i impulsada pel Servei Públic d'Ocupació de Catalunya amb fons rebuts del Servei Públic d'Ocupació Estatal (SEPE).



Subvenció per a la realització dels serveis integrals d'orientació, acompanyament i suport a la inserció de les persones amb discapacitat o trastorns de la salut mental (SIOAS):

Projecte subvencionat pel Departament d'Empresa i Treball de la Generalitat de Catalunya i cofinançat per la Unió Europea. Mitjançant el SIOAS s'impulsen mesures d'orientació i acompanyament a les persones amb discapacitat o trastorn de salut mental per a la millora de l'ocupabilitat, la inserció laboral i l'adaptació social i laboral en empreses del mercat ordinari.



Subvenció de la Fundació Once per a millorar el Centre Especial de Treball:



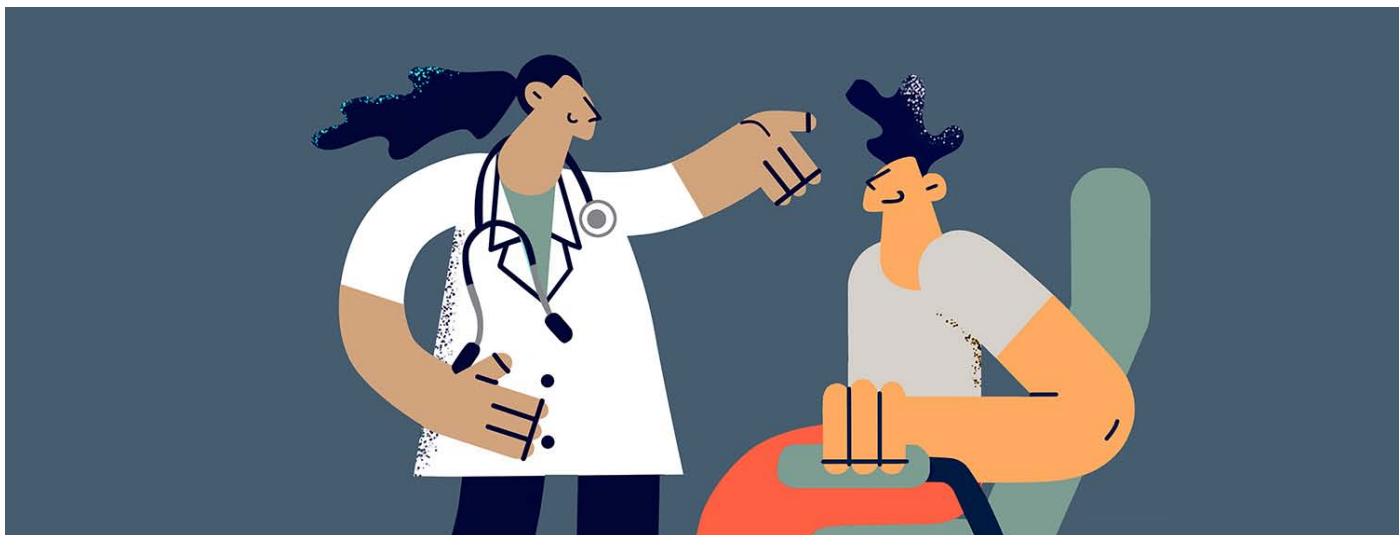

Especialitats de Salut

Institut d'Al·lèrgia, Institut Dental i
Institut de Proves Complementàries

Persones ateses

30.166

Professionals

37

Programes i serveis

- Institut d'Al·lèrgia
- Institut Dental
- Electromiografia
- Holter cardíac
- Prova d'esforç (ergometria)

Combinem l'aplicació dels coneixements científics, el millor equipament i tecnologia i una atenció propera i personalitzada per part dels nostres equips. Posem èmfasi en la prevenció i en la promoció de la salut i en el coneixement individual de cada pacient per detectar les seves necessitats i garantir una intervenció i un seguiment el més adaptat possible. Per això, establim un vincle de confiança per oferir un tracte proper i humà, i també dos aspectes tan importants com la qualitat assistencial i l'agilitat en el temps de resposta.

En l'àmbit de l'Institut d'Al·lèrgia comptem amb un dels equips més grans i amb més trajectòria de Catalunya. Tractem la majoria de patologies i comptem amb una unitat d'immunoteràpia. El nostre servei està integrat en la xarxa d'assistència pública i també prestem assistència privada a particulars i als assegurats de més de 35 mútues i companyies asseguradores, en col·laboració amb una altra entitat, Alergocat. L'any 2022 incrementem la coordinació amb el sistema de salut pública del territori per millorar l'atenció proporcionada a les persones ateses. D'una banda, es formen els professionals dels centres per millorar el coneixement de l'al·lèrgia a tots els nivells assistencials de l'àrea integral de salut d'actuació. De l'altra, es treballa per millorar i agilitzar els circuits de derivació.

A l'Institut Dental prestem atenció odontològica des de fa més de 20 anys, en totes les especialitats, mitjançant un equip professional altament qualificat i l'ús intensiu de les noves tecnologies. Som un dels pocs centres que oferim atenció adaptada a persones amb problemes de salut mental i amb discapacitat. En tant que entitat no lucrativa, el 100% dels beneficis els reinvertim en millores i a subvencionar tractaments a persones en situació de vulnerabilitat que no poden costejar el seu

tractament. Al 2022, consolidem i incrementem la nostra vinculació amb l'Ajuntament de Barcelona i l'Institut Català de la Salut per prestar serveis d'odontologia pública.

En l'àmbit de les proves complementàries, realitzem proves diagnòstiques en el camp de la neurofisiologia (electromiografies) i cardiologia (Holters i ergometries) per a pacients derivats pels centres d'atenció primària de l'Institut Català de la Salut i altres entitats sanitàries. Comptem amb una llarga trajectòria i amb el reconeixement de pacients, administracions i professionals sanitaris, sent l'organització que més electromiogrames i Holters realitza a tot Catalunya. L'any 2022, aconseguim un contracte nou d'ampliació de proves per electromiografies i incrementem la contractació de professionals per assolir l'augment de demanda.

Com a fet rellevant del 2022, també destaquem l'inici del circuit de consulta i recollida de la satisfacció de les persones ateses pels serveis de proves complementàries i l'Institut d'Al·lèrgia, i la implementació de noves millores derivades dels comentaris rebuts. La valoració és molt positiva, obtenint puntuacions majors a 8,5 sobre 10 en ambdós casos.



Institut Docència, Recerca i Innovació

Alumnes

83

Assistents

893

Professionals

4

Valoració global enquestes
assistents/alumnes

8,5 sobre 10

Activitats realitzades

21

- Jornada interna
- 12 Cursos o tallers organitzats i
coorganitzats
- 4 Converses virtuals
- 4 Altres activitats

Aliances estratègiques
i acadèmiques

- ARSISAM
- UB
- Yumakids
- Laboratoris Inmunotek
- ABS
- Grup Aporia
- UAB
- Laboratoris Probelte
- Kidstime Barcelona

El nostre model de docència posa especial èmfasi en la formació contínua i té una clara voluntat de transmetre l'expertesa dels nostres equips. Per això, l'Institut de Docència, Recerca i Innovació (IDRI) és un hub de coneixement, debat i reflexió que neix amb l'objectiu de promoure la difusió del coneixement i la investigació des d'una dimensió interdisciplinària.

A través de l'IDRI, creat fa 13 anys, difonem l'expertesa dels equips de professionals i col·laboradors de la nostra entitat i formem professionals en pràctiques mitjançant convenis amb diverses universitats. En paral·lel, impulsem i coorganitzem diferents formats d'activitats per promoure una millora del coneixement en espais comunitaris i de sensibilització adreçats a la ciutadania. Apropiar el coneixement a la societat és un repte important per una institució com la nostra per tal de desenvolupar i divulgar entre els nostres grups d'interès temes de salut i benestar que interessin a la ciutadania. I ho fem de la mà de professionals experts en aquestes matèries.

L'IDRI és, també, un institut que impulsa la recerca en el sector i compta amb una llarga trajectòria de coordinació i desenvolupament de projectes d'investigació que es duen a terme des de la nostra organització i en col·laboració amb altres entitats i organismes, amb els quals establim aliances acadèmiques. Els projectes de recerca desenvolupats tenen per objectiu conèixer millor quines són les necessitats dels i les pacients i dels serveis que els atenen, investigar sobre els problemes de salut mental, identificar accions de millora en l'eficàcia dels tractaments oferts, avaluar diversos programes de psicoteràpia individual i de grups i realitzar estudis sobre com els factors socials poden influir i impactar en la salut.

Fets rellevants



Impulsem una campanya a favor del programa TCA per a joves



Celebrem el X Congrés de Filosofia i Salut Mental



Participem en el projecte CASBA per promoure l'accessibilitat universal



Ens adherim a la campanya "Per un finançament just" de La Confederació



Fomentem l'autonomia i la vida independent amb motiu del Dia Mundial de l'Autisme



Recordem el Konsulta'm a través de la campanya "Parla de salut mental"



Celebrem la 8ª edició del Concertem per gaudir de música inclusiva



El 1er ADN Temàtic ens apropa a la realitat de les persones refugiades



Des del CEA participem en la IV Jornada sobre l'Ètica en els Serveis Socials de Catalunya



Ens sumem a la campanya de Dincat “Fàcil per a mi, fàcil per a tothom”



Visibilitzem la importància de la salut mental amb la campanya Mentalitza't



Celebrem la IV Jornada de Famílies del Servei Ocupacional



L'equip de Drets i Suports celebra l'acte “Som el que fem”



Ens incorporem al Grup Clade per fomentar sinèrgies i oportunitats



Amb el Dia del Voluntariat posem en valor la tasca del nostre equip de més de 80 persones voluntàries



Acollim a Cal Muns la presentació d'Ocell de Foc



A través del programa Impulsem donem suport a projectes d'innovació creats pels nostres equips



Després de la pandèmia, ens retrobem en el nostre Còctel de Nadal

Pere Claver Grup
Tel. 93 442 39 03 | info@pereclaver.org
www.pereclaver.org

Segueix-nos a les xarxes socials!

