

Curso Endodoncia Avanzada y casos complejos

Teoría y práctica

2 Ediciones

Viernes 18 octubre

Sábado 19 octubre

La Clínica Dental de Fundació Hospital Sant Pere Claver organiza el primer curso especializado en endodoncia dirigido a dentistas que quieran actualizar sus conocimientos en esta especialidad. Se tratarán diversas temáticas como:

- La anatomía de los conductos radiculares y cómo manejarlas para evitar el fracaso de nuestras intervenciones
- Los retratamientos. ¿Hasta dónde podemos llegar?
- Las endodoncias quirúrgicas. Cuando creemos que está todo perdido, hay alternativas. (Cirugía periapical, amputaciones, autotransplante...)
- Análisis, en los procedimientos regenerativos en endodoncia, de cuál es el futuro de los tratamientos endodónticos



Más información

Institut Docent i Recerca · info@spcdocent.org
Tel. 93 443 39 50

Lugar

Fundació Hospital Sant Pere Claver
C. Vila i Vilà, 16. 5ª planta. Sala Joan Gonzalo · 08004 Barcelona

Organiza



Patrocina



Curso Endodoncia avanzada y casos complejos Teoría y práctica

2 ediciones. Viernes 18 octubre o sábado 19 octubre
De 9h - 13h / De 14:30h - 19h

Docente

José Francisco Gaviño Orduña

- Profesor Colaborador del Postgrado de Endodoncia, Máster de Integrada de Adultos (Universitat de Barcelona - UB, 2008-2016)
- Profesor Asociado de Odontología Conservadora (UB)
- Investigador por la Generalitat de Catalunya con colaboración en proyectos IDIBELL-Bellvitge Biomedical Research Institute
- Ponente a nivel nacional e internacional en Endodoncia y Cirugía

Programa

- 9:00h - 9:30h** Recepción-Presentación
9:30h - 10:00h Conceptos anatómicos relacionados con la endodoncia y la cirugía periapical
10:00h - 11:30h Manejo de anatomías complejas y casos clínicos. Cómo trabajar con magnificación y no morir en el intento
11:30h - 12:00h Pausa café
12:00h - 14:00h Hands on rotatoria
14:00h - 15:30h Pausa comida
15:30h - 17:00h Paciente en directo: Endodoncias en directo / Cirugía periapical
17:00h - 17:30h Pausa café
17:30h - 19:00h Resolución quirúrgica de problemas endodónticos y endodoncia regenerativa

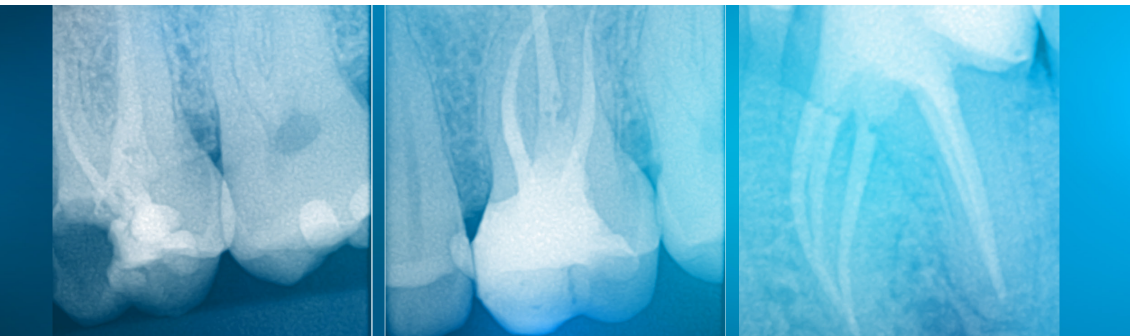

Política de protección de datos. En virtud de lo dispuesto en la Ley Orgánica 15/1999, de protección de datos de carácter personal, le informamos de que sus datos quedarán incorporados y serán tratados en el fichero Instituto Docente, del que es titular Fundació Hospital Sant Pere Claver, con el fin de gestionar los datos de los eventos y

Precio y modalidad de inscripción

300€ (Incluye catering)

Pago por tarjeta bancaria.

Pago por transferencia bancaria. Realizar el ingreso en el siguiente número de cuenta: c/c IBAN:ES81 0081 1595 3100 0100 0903.

Importante: hacer constar en la transferencia nombre, apellidos y el concepto del curso. Enviar el comprobante de pago por correo electrónico a: info@spcdocent.org.

- Se dispone de 48 horas para hacer el pago.
- Plazas limitadas por orden de inscripción.
- La entidad se reserva el derecho de suspender la actividad si no hay el número suficiente de inscritos, y se procedería a la devolución del importe a las personas inscritas.
- Una vez formalizada la inscripción no se devolverá el importe si la persona inscrita se da de baja o no asiste a la actividad.

Curso bonificable

Esta formación cumple los requisitos de bonificación para la Fundación Estatal para la Formación en el Empleo. Para más información consultar la web: www.fundae.es.
O enviar correo electrónico con la consulta a yapaconsulting@yapaconsulting.com.



Fundación Estatal
PARA LA FORMACIÓN EN EL EMPLEO

Para más información

Sant Pere Claver - Institut Docent i Recerca
Tel. 93 443 39 50 · info@spcdocent.org
www.spcdocent.org

Lugar

Fundació Hospital Sant Pere Claver
C. Vila i Vilà, 16
5ª Planta. Sala Joan Gonzalo
08004 Barcelona



jornadas de la entidad, como de sus participantes. Puede ejercer los derechos de acceso, rectificación, cancelación y oposición mediante escrito, mediante fotocopia del DNI, dirigido a Fundació Hospital Sant Pere Claver, C. Vila i Vilà, 16 · 08004 Barcelona.